

Kære alle TOKA medlemmer ;o))
Som tidligere varslet SKAL VI tirsdag den 15. September 2015
på rundvisning i Vikingelandsbyen i Albertslund.
Adressen er Ledøjevej 35 2620 Albertslund.

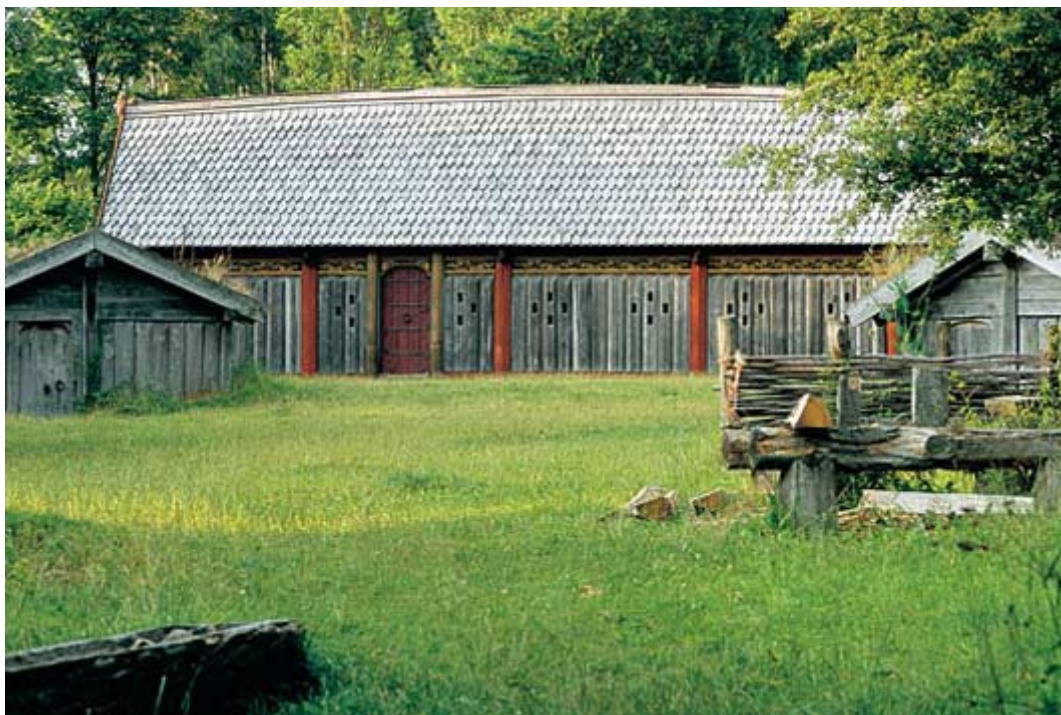

**Mødetidspunktet er klokken 17:55,
da rundvisningen starter klokken 18.**

Vi mødes ved ” det moderne hus ” , der ligger ud til den runde
parkeringsplads

Gæsteprisen er 75 kr, der indbetales til Kylie (foreningen) senest mandag d. 14. september 2015,
medmindre andet er aftalt med Kylie ;o))

Hvis der anvendes offentlig transport benyttes buslinje 143, der går fra hhv. Albertslund og Ballerup
station. Stå af i Risby (den der ligger i Albertslund) så er der ca. 5 minutters gang til
Vikingelandsbyen. Benyttes cykel er det **vigtigt** at kende vejen, da skiltningen gennem Vestskoven
er meget mangelfuld :o(

Tilmeldingsfristen er mandag d. 14. september 2015 og sidste frist for afbud er tirsdag d. 15.
september 2015 klokken 17.

Tilmelding/afbud på e-mail mkndk@adr.dk

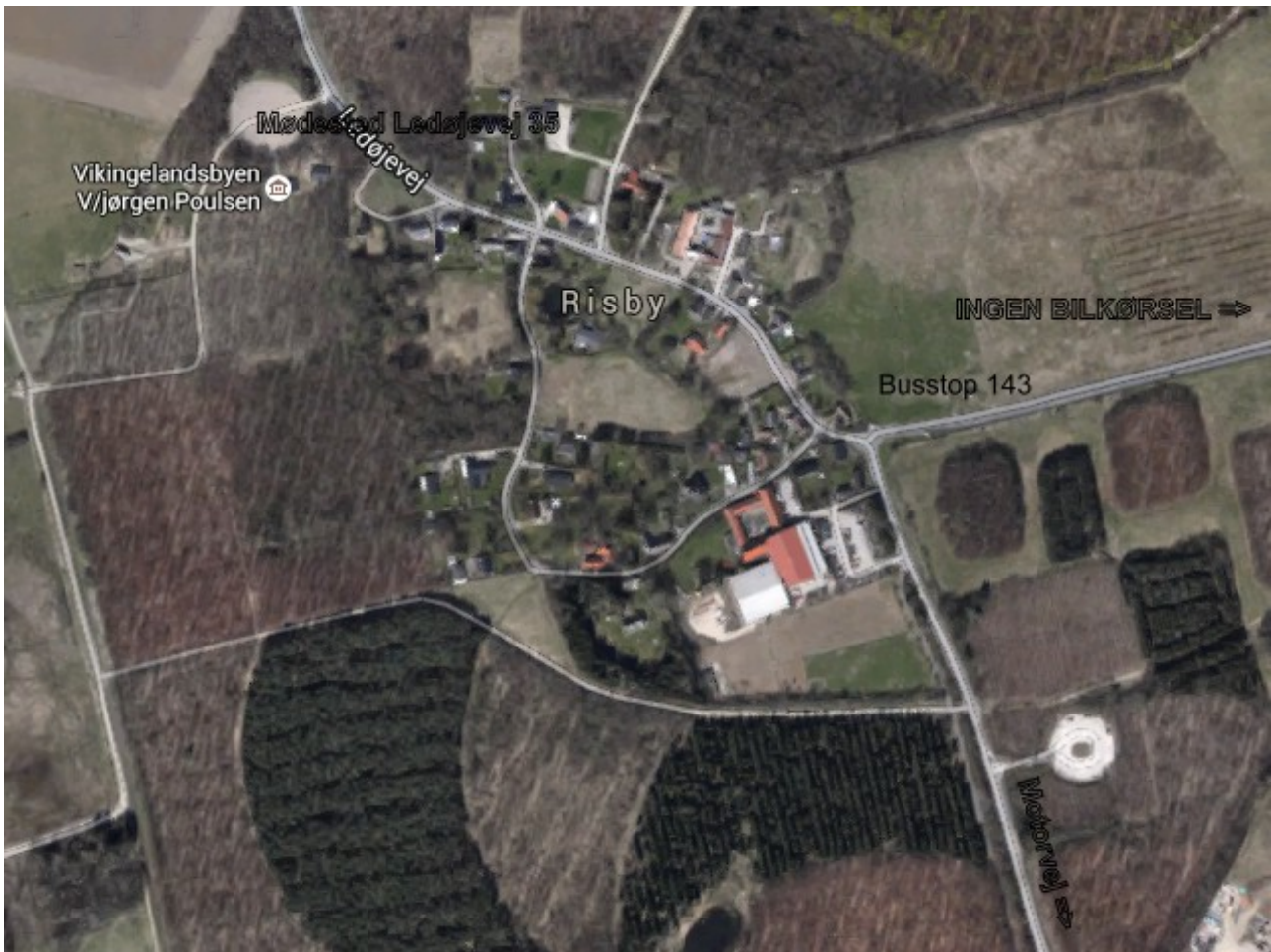

Mødested: Ledøjevej 35, 2620 Albertslund den 15 september 2015 klokken 17:55.

Bemærk: Det er IKKE muligt, at køre i almindelig personbil ad Hold-An Vej – Ballerupvej - Østbakkevej fra Ballerup. Den sidste der prøvede var 87 år og fik sin bil smadret i busslusen!!!!

Er Du/I alligevel faret vild på vejen har Ledøjevej 35 koordinaterne:

N 55,69019 Ø 012,32275

eller

N 55° 41,420' Ø 012° 19,351'

eller

N 55° 41' 25,5" Ø 012° 19' 21,1"

Koordinaterne er aflæst grafisk, så der kan være 25m forskel.

Går det helt galt ring: 26853342 Mogens eller 40502485 Kylie